記号 (Mark)	改　歴 (Revision)	年月日 (Date)	図 (Drawn)	承認 (Approved)
△1				
△2				

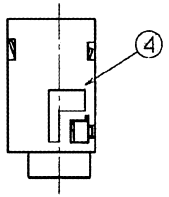

特記事項 (Special remarks)

1. 性能は、別紙規格書による。
   The performance should follow the standards specified in the appended sheets.
2. 本製品に使用するプラグは、φ3.5小形単面2極プラグ (EMJ-00107-1) とする。
   ただし、JIS C6560規格に準する。
   Using plug is φ3.5 2-pole mini size concentric plug. (Drawing No.EMJ-00107-1)
   Provided that they conform to JIS C6560.
3. 指定外寸法公差は、±0.2mmとする。
   Unspecified tolerance of dimension shall be ±0.2mm.
4. 本製品は、ナイロン樹脂およびAgメッキを使用しておりますので、開封状態で放置しないで下さい。
   This product uses the nylon resin and Ag plated.
   Please don't leave it with packing bag opened.
5. 本製品および部品の製造工程において (特定フロン・特定ハロン・1.1.1.トリクロロエタン・四塩化炭素) は使用しておりません。
   No ozone depleting substances are used in the manufacturing process of this product.
6. 本製品は、RoHS対応品とする。
   This product is corresponding to RoHS.

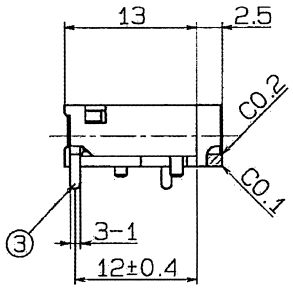

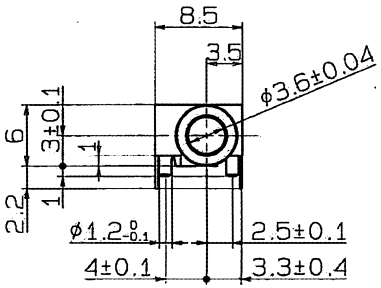

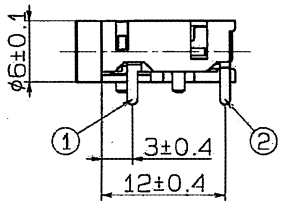

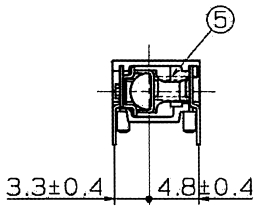

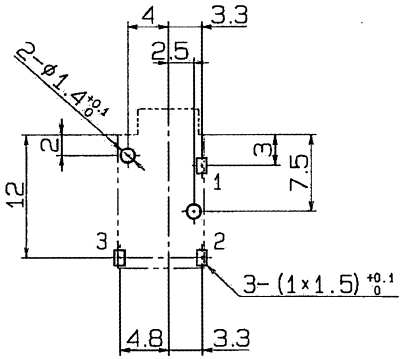

t1.0 プリント基板参考図 (公差±0.1mm, 銅箔面側より見る)
t1.0 P.W.B. (Tolerance ±0.1mm)
(Seen from copper leaf side.)

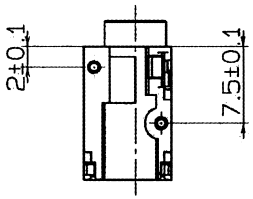

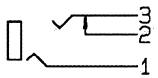

回路図 (Circuit)

No.	部品名 (Name of part)	員数 (Q'ty)	材質 (Material)	処理または仕様 (Specification)
5	コイルスプリング Coil spring	1	SWPA	防錆処理後防錆油処理 Heat treated and rust proofed with grease afterwards.
4	本体 Body	1	PA (LEONA 1300G)	黒 Black UL94HB
3	可動端子 Resilient terminal	1	C2680R	Agメッキ Ag plated t0.3
2	固定端子 Non-resilient terminal	1	C2680R	Agメッキ Ag plated t0.3
1	アース端子 Ground terminal	1	C5210R	Agメッキ Ag plated t0.2

備考 (Remarks)	部品番号 (Part No.)	弊社品番 (Product No.)
		MJ-354A0

承認 Approved	検図 Checked	設計 Designed	A3K	尺度 Scale	2: 1	作成日 Date	Jan. 11, 2007	H.M
和泉 E.Izumi	和泉 E.Izumi	TA	MARUSHIN ELECTRIC MFG.CO.,LTD			図番 Drawing No.	W354D0AA	1